

RELATÓRIO SUSTENTABILIDADE 2021



**SOURCE
TEXTILE**

ÍNDICE

01.

Sobre este Relatório

02.

Mensagem do Administrador

03.

Apresentação da Empresa

04.

Desempenho Social

05.

Desempenho Ambiental

06.

Desempenho Económico

07.

Reflexão final



**FOR YOU
AND ME
FROM
PORTUGAL**

01.

Sobre este Relatório

Com a publicação do **5º Relatório de Sustentabilidade** dá-se continuidade ao compromisso de prestação de contas a todos os nossos *stakeholders* relativamente ao envolvimento e desempenho da empresa nos três pilares da sustentabilidade - económico, social e ambiental.

Este relatório abrange a atividade desenvolvida no ano civil de 2021, sendo de periodicidade anual e mantém, basicamente, a mesma estrutura do relatório publicado em 2020.

Sempre que disponível e relevante, é incluída informação relativa aos anos anteriores, de modo a oferecer uma perspetiva da evolução do desempenho da empresa.

A sua opinião é importante para nós. Caso pretenda fazer comentários ou esclarecer dúvidas, entre em contacto através de email:

geral@sourcetextile.pt.





02.

Mensagem do Administrador

É com enorme satisfação que a Sourcetextile divulga o seu 5º Relatório de Sustentabilidade.

A sustentabilidade é entendida pela família Sourcetextile como o resultado de um modo de estar e de agir com grande sentido de responsabilidade.

Com base nesta premissa, reforçámos o compromisso da Sourcetextile de manter, através daquilo que fazemos melhor, peças de vestuário, um negócio responsável centrado nas pessoas e no planeta, assegurando um legado para as gerações vindouras.

O ano de 2021 foi muito positivo para a Sourcetextile, destacando-se como principais factos - o crescimento do volume de vendas pelo terceiro ano consecutivo, a implementação das normas NP EN ISO 14001 e NP ISO 45001, a instalação de painéis fotovoltaicos e participação como expositor numa feira internacional.

Orgulhámo-nos do caminho percorrido até ao momento, mas com a convicção que não somos melhores nem piores, somos diferentes e ambicionámos ser uma referência em sustentabilidade.



03.

Apresentação da Empresa

A SOURCETEXTILE surgiu no ano de 2006 pela visão de PAULO BARBOSA. O projeto surgiu em plena crise económica, no qual o setor têxtil (vestuário e moda), foi fortemente afetado.

O nosso fundador, fez do desafio, o seu maior compromisso e lançou a SOURCETEXTILE no mercado com apenas 5 colaboradores, com a missão de dar um contributo sustentável ao ecossistema têxtil.

Esta indústria, sendo uma das mais poluentes do mundo, o nosso propósito, passa por educar e incentivar os clientes e marcas a criar um mundo mais sustentável.

A globalização e a sustentabilidade, fazem parte da estratégia desde a nossa fundação, pois estamos focados numa evolução consciente onde as pessoas e o planeta importam.

A identidade da SOURCETEXTILE e a força da nossa cultura organizacional, criaram um coletivo com mais de 70 colaboradores internos e 220 externos. Nesta nova era, todos juntos, trabalhamos para um mundo melhor.

Estamos presentes em vários mercados, nomeadamente nos países nórdicos. PAÍSES BAIXOS, SUÉCIA, DINAMARCA E ALEMANHA, são a origem de várias marcas independentes que procuram a nossa visão e compromisso consciente.

Atuamos no segmento médio-alto, um segmento exigente e cada vez mais distinto. Os nossos clientes, representam marcas com grande notoriedade no mercado, pelo que é exigido diferenciação, qualidade e eficácia do processo de serviço e entrega.

O QUE NOS MOVE...



SOBRE A SOURCETEXTILE

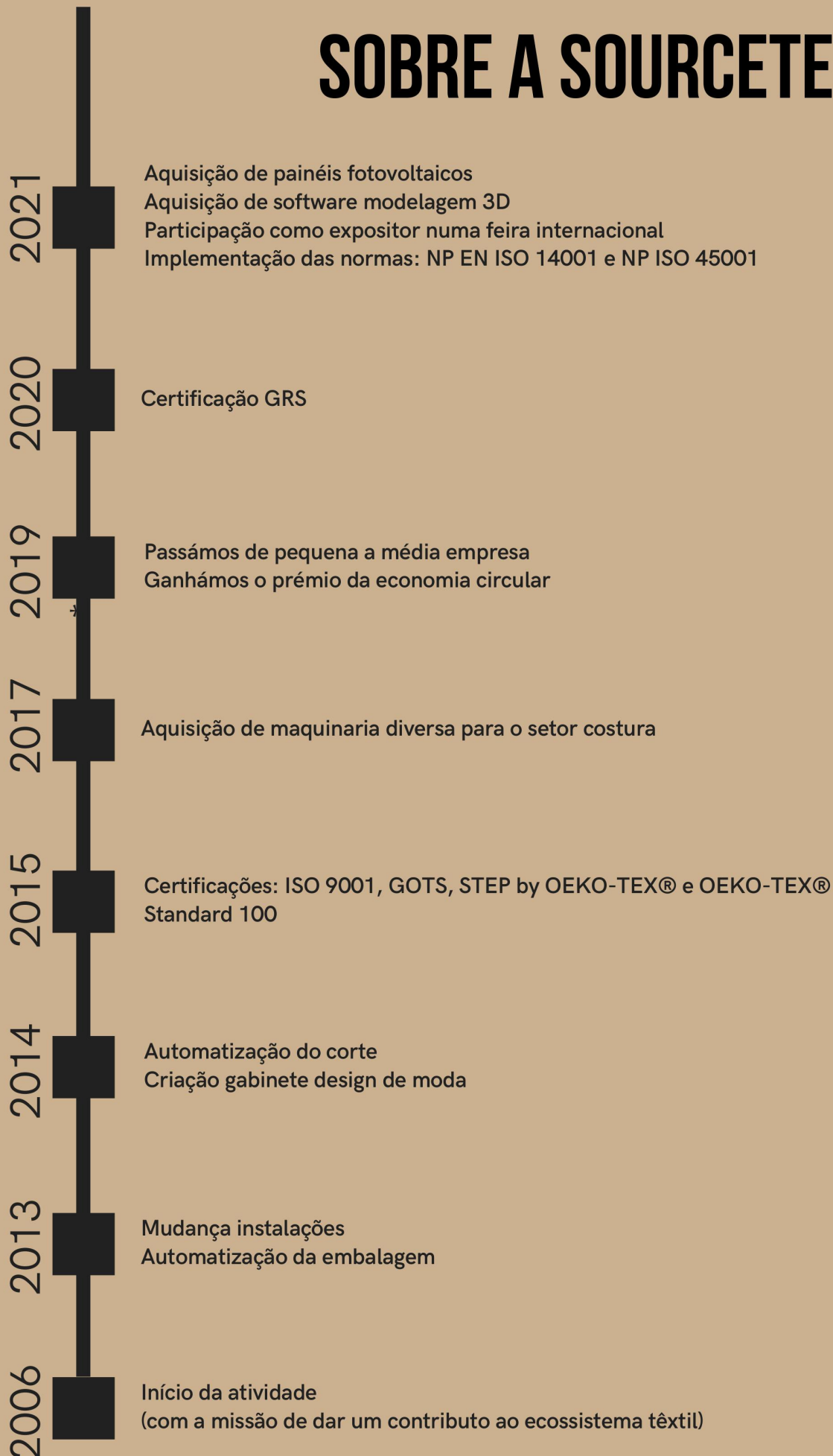

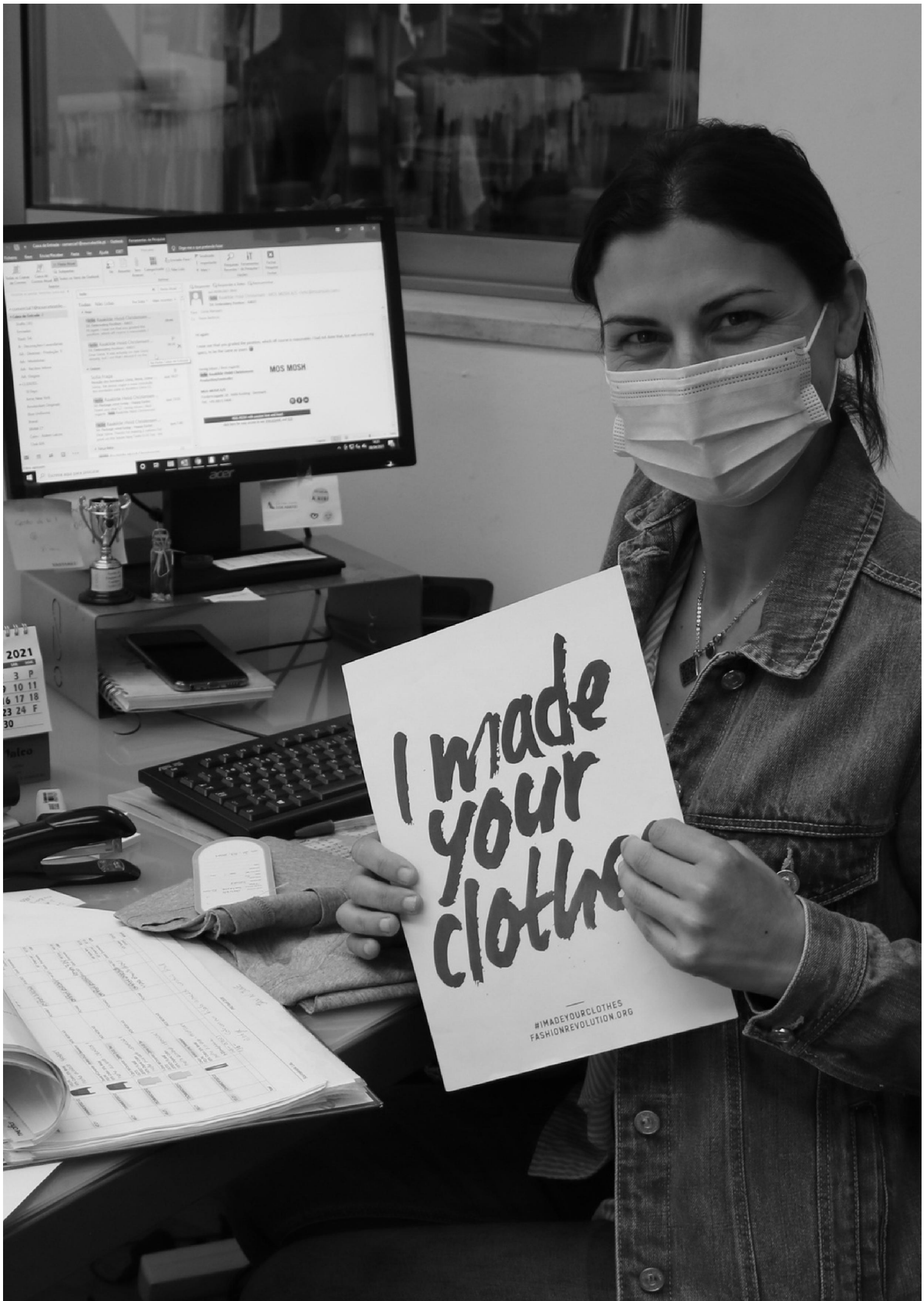

SOURCETEXTILE NO MUNDO



% VOLUME VENDAS 2021

À semelhança do que aconteceu no ano anterior, a Suécia, Países Baixos, Dinamarca e Alemanha continuam a ser os mercados-alvo da Sourcetextile.

A Sourcetextile continua a apostar no reforço da sua posição internacional, quer nos mercados onde já atua, quer em novos mercados, daí a sua participação como expositor numa feira internacional em 2021.

Os clientes representam marcas com grande notoriedade no mercado, pelo que é exigido diferenciação, qualidade e eficácia do processo de venda/ entrega.

Tendo em consideração as evoluções do mercado da Moda, com uma exigência cada vez maior, no que respeita ao refrescamento de coleções, a empresa pretende diversificar a sua oferta, ampliando o seu leque de clientes aos segmentos da Moda e EPI's, recorrendo a matérias-primas sustentáveis, resultados das inúmeras certificações que a empresa detém. Entendemos que esta é uma estratégia sustentada de crescimento e diferenciadora da maior parte da concorrência.

SUSTENTABILIDADE

QUALIDADE - NP EN ISO 9001



A qualidade é um valor fundamental da Sourcetextile, sendo o resultado da participação empenhada de todos os seus colaboradores.

A Sourcetextile compromete-se a melhorar continuamente a qualidade dos nossos produtos e satisfazer as necessidades e expectativas dos Clientes.

AMBIENTE - NP EN ISO 14001



Preservar, proteger e melhorar o ambiente faz parte do ADN da Sourcetextile.

A certificação NP EN ISO 14001 vem reforçar o compromisso da Sourcetextile para com o Ambiente.

SEGURANÇA E SAÚDE NO TRABALHO - NP ISO 45001



Com a norma NP ISO 45001 intensifica o compromisso com a saúde e segurança das pessoas, eliminando perigos e reduzindo riscos dos processos e atividades, com o objetivo de prevenir acidentes e garantir condições de trabalho mais saudáveis e seguras.

OEKO-TEX® STANDARD 100



O rótulo “Confiança nos Têxteis” reforça a inocuidade comprovada dos produtos têxteis que certifica que foram cumpridos os requisitos relativos à ecologia humana exigidos pela norma, garantindo a ausência de quaisquer substâncias nocivas nos seus produtos e por isso, considerados seguros.

STEP BY OEKO-TEX®



A Sourcetextile cumpre com as elevadas exigências da norma STEP by Oeko-Tex®, nível 3 (nível máximo em termos de performance), no que diz respeito às suas estruturas, processos e sistemas de gestão: Gestão de produtos químicos; Desempenho Ambiental, Gestão Ambiental, Responsabilidade Social, Gestão da qualidade, Saúde e Segurança.

GOTS



A norma GOTS é considerada uma norma líder mundial para têxteis fabricados a partir de fibras orgânicas, recorrendo a critérios ecológicos e sociais de elevado nível e apoiada por certificação independente de toda a cadeia de abastecimento e produção.

Assim, todos os nossos produtos produzidos com o selo GOTS seguem os critérios desta norma permitindo garantir a rastreabilidade de toda a cadeia de fornecimento.

GRS



Global Recycled Standard (GRS) é uma norma internacional inteiramente dedicada a produtos, onde são definidos os requisitos para a certificação de material reciclado. Contudo, engloba a cadeia de processo, as práticas sociais, as responsabilidades ambientais e restrições químicas.

We're proud to work with Members of the Better Cotton Initiative/ BCI”

NEWS SOURCETEXTILE

A Sourcetextile assume-se como um *player* de referência internacional no setor do têxtil de vestuário, constituindo um modelo de excelência na orientação para o cliente.



Expositores Lusos dizem missão cumprida em Munique

A poucas horas do fecho de portas de mais uma edição da Munich Fabric Start, o sentimento dos expositores portugueses é de missão cumprida, num

<https://jornal-t.pt/noticia/expositores-lusos-dizem-missao-cumprida-em-munIQUE/>



Sourcetextile quer ser sustentável para o private label

A especialista em vestuário Sourcetextile investiu recentemente em painéis fotovoltaicos e está a dar

<https://www.portugaltextil.com/sourcetextile-quer-ser-sustentavel-para-o-private-label/>



Portugal em força no regresso da Munich Fabric Start

A Munich Fabric Start acolheu, de 31 de agosto a 2 de setembro, mais de 600 expositores. Portugal esteve

https://www.portugaltextil.com/portugal-em-forca-no-regresso-da-munich-fabric-start/?utm_term=Portugal+Textil+-+08.09.2021&utm_campaign=Portugal+Textil+Final&utm_source=email&utm_medium=email

   SOURCETEXTILE.PT

PRODUTOS

Inspiramo-nos na origem têxtil e defendemos o "FROM PORTUGAL" para oferecer ao mercado internacional, a criação e produção de peças de vestuário em malha circular que alinham estética, funcionalidade e sustentabilidade.

Somos capacitados para produzir peças de vestuário nas mais diversas qualidades, com infinitas composições, estruturas e acabamentos.

O conhecimento organizacional da empresa é alavancado pelo *know-how* e experiência de uma equipa multidisciplinar.





POLÍTICA QAS

A Sourcetextile reconhecendo a Qualidade, o Ambiente e a Segurança e Saúde do Trabalho como fatores estratégicos do desenvolvimento da sua organização, define a sua Política e implementa a sua estratégia baseada nos seguintes princípios:

- Assegurar o cumprimento da legislação, regulamentação e requisitos em vigor aplicáveis às suas atividades e outros que a organização subscreva.
- Promover a melhoria contínua do Sistema Integrado de Qualidade, Ambiente e Segurança, estabelecendo e revendo objetivos e metas que permitam avaliar a sua eficácia, disponibilizando para o efeito, os recursos necessários.
- Garantir a qualidade dos serviços prestados, recorrendo a profissionais qualificados de modo a assegurar a satisfação dos clientes, para que a empresa possa ser reconhecida internacionalmente como uma empresa de referência no setor do vestuário da moda.
- Proporcionar condições de trabalho seguras e saudáveis, eliminar perigos e mitigar riscos para a prevenção de lesões e afeções de saúde, de forma a prevenir a ocorrência de acidentes e doenças profissionais.
- Contribuir para a minimização dos impactos ambientais decorrentes da sua atividade, promovendo a utilização racional dos recursos naturais e eficiência energética, bem como a prevenção da poluição, de forma a garantir a proteção do ambiente.
- Promover o desenvolvimento profissional dos colaboradores, garantindo a adequação das suas competências às funções que desempenham.
- Garantir a consulta e participação dos trabalhadores, através da informação e promoção da consciencialização dos colaboradores no domínio da higiene e segurança no trabalho.
- Estimular o desempenho dos seus fornecedores e procurar relações estáveis e de confiança mútua a longo prazo no cumprimento dos princípios e compromissos anteriormente referidos.

Consciente dos desafios que a espera, a gerência da Sourcetextile, compromete-se a fazer cumprir a Política Integrada de Qualidade, Ambiente e Segurança, disponibilizando os meios necessários para o efeito.

DESTAQUES 2021

- 71 trabalhadores: 59 mulheres e 12 homens
- 89.13% clientes satisfeitos
- 76.3% colaboradores satisfeitos
- 94.41% exportação
- 2 acidentes de trabalho
- Implementação das normas NP EN ISO 14001 e NP ISO 45001
- 0.75% defeitos
- 390683 peças vendidas
- Aumento de 14,61% volume de vendas
- Participação como expositor na feira de Munique
- Aumento 0.95% consumo de energia
- Diminuição 0.27% consumo de H2O
- Instalação de painéis fotovoltaicos



DIÁLOGO COM AS PARTES INTERESSADAS

A gestão de *Stakeholders* é uma prioridade para a manutenção de um diálogo próximo e transparente com quem a Sourcetextile se relaciona.

Dispondo de um Sistema de Gestão Integrado de Qualidade, Ambiente e Segurança tem implementado práticas que visam assegurar os interesses, necessidades e expectativas das suas partes interessadas.

CLIENTES

Visita a/de clientes
Inquérito satisfação clientes
Tratamento de reclamações
Redes sociais, website, relatório sustentabilidade

COLABORADORES

Inquérito de satisfação colaboradores
Ações de formação/ ações de informação
Reuniões periódicas

FORNECEDORES

Presença em feiras
Reuniões/ visitas
Website, email
Consultas de mercado

ACIONISTAS

Reuniões periódicas de acompanhamento
Relatório de gestão

VIZINHANÇA/COMUNIDADE

Tratamento de reclamações em caso de ocorrência das mesmas.
Comunicação institucional: site, ofícios e outros.
Donativos

OUTRAS ENTIDADES

Contactos diretos com entidades para esclarecimentos/ orientações, etc.
Inquéritos, relatórios, respostas, formulários solicitados pelas entidades.
Cumprimento das disposições legais: ambiente, SST e outras

04.

Desempenho Social

OS NOSSOS COLABORADORES SÃO O NOSSO MAIS IMPORTANTE ATIVO

Os recursos humanos da empresa são detentores de elevado know-how, adquirido através da sua formação académica e da experiência ao longo do percurso profissional, fornecendo à equipa uma mais-valia organizacional.

Todos os colaboradores são técnicos qualificados, que detêm formação adequada nas áreas de atuação da empresa, havendo uma forte aposta na sua formação contínua.

Somos uma organização dinâmica, com uma estrutura de recursos humanos jovem (média de idades = 43 anos), motivada, competente, coesa e focada no crescimento da empresa.





Em 2021, a Sourcetextile totalizou 71 trabalhadores, um acréscimo de cerca de 11% face ao ano anterior.

Caraterização do efetivo por faixa etária

	HOMENS	MULHERES
	17%	83%
< 30 anos	3	6
30-50 anos	7	33
>50 anos	2	20

Idade Média = 43 anos

No que concerne às habilitações literárias, constata-se que 14.08% concluíram o ensino superior, 36.62% finalizaram o ensino secundário e 49.30% possuem o ensino básico ou inferior.

Distribuição por qualificações

Mestrado	4
Licenciatura	6
Ensino Secundário	26
3º Ciclo	18
2º Ciclo	10
1º Ciclo	7

As novas contratações estão relacionadas com a estratégia de crescimento e compensações de recursos por ausências e saídas de colaboradores.

Nº de entradas e saídas por género em 2021

	HOMENS	MULHERES
Entradas	2	10
Saídas	2	12

Todos os trabalhadores da Sourcetextile trabalham em regime de full-time

Distribuição da Equipa por vínculo contratual e por género

	2019	2020	2021
Masculino	9	11	12
Termo Certo	1	1	2
Sem termo	8	10	10
Feminino	49	53	59
Termo Certo	7	10	10
Sem termo	42	43	49

A Sourcetextile privilegia relações de trabalho estáveis e duradouras, sendo prova disso 83.10% dos contratos sem termo.

Na Sourcetextile, sabemos que as nossas conquistas e crescimento são resultado direto dos esforços e dedicação dos colaboradores. São eles que nos movem em direção à nossa missão, por meio da colaboração e compromisso com o propósito da organização.

Satisfação
dos
Colaboradores **76.3%**

É efetuada anualmente uma auscultação aos nossos colaboradores de forma a podermos aferir a satisfação dos nossos colaboradores e identificar oportunidades de melhoria. Este indicador foi avaliado através de um questionário entregue aos colaboradores onde foi garantido o anonimato e confidencialidade.

COLABORADORES SATISFEITOS GERAM CLIENTES SATISFEITOS

Empenhada no desenvolvimento profissional dos seus colaboradores, a empresa encoraja e promove a aquisição de novos conhecimentos e de novas competências, assim como estimula novos interesses e ativa o desenvolvimento do potencial dos seus colaboradores, pois tem consciência de que o desempenho presente e futuro do negócio estão amplamente dependentes da capacidade da empresa desenvolver os seus colaboradores.

CÓDIGO DE CONDUTA

O Código de Conduta aplica-se a todos os Colaboradores da Sourcetextile e a todos os seus Parceiros de Negócio, do qual devem comprometer-se em respeitar os padrões dos direitos humanos a seguir numerados:

1. Trabalho Infantil

Não recorrer nem admitir o uso da mão-de-obra infantil, ou seja colaboradores menores. O termo "menor" refere-se à pessoa que tenha menos de 16 anos de idade.

Não expor jovens trabalhadores a situações perigosas, admitindo apenas o desempenho por parte destes de trabalhos perigosos quando, tendo idade superior a 18 anos, sejam perfeitamente protegidos e hajam sido convenientemente formados.

2. Trabalho Forçado

Não recorrer nem admitir o uso de mão-de-obra forçada, quer a forma de exigir o trabalho seja direta, através de uma obrigação física, ou indireta, por via de ameaças, intimidação ou outros métodos forçados.

3. Saúde e Segurança

Disponibilizar aos colaboradores um ambiente de trabalho saudável e seguro de acordo com a legislação em vigor, assegurando as condições mínimas de iluminação, ventilação, higiene, segurança contra incêndio e água potável.

O cumprimento das regras de segurança é uma obrigação de todos, sendo dever dos colaboradores informar atempadamente os seus superiores hierárquicos, de qualquer situação irregular suscetível de poder comprometer a segurança das pessoas, instalações ou equipamentos da sua empresa.

4. Liberdade de Associação/ Negociação Coletiva

Todos os trabalhadores, sem exceção, têm o direito de se associar ou formar sindicatos, associações, representações, conforme a sua vontade e livre escolha assim como têm direito à Negociação Coletiva.

Os Representantes dos trabalhadores não devem ser discriminados e devem ter a possibilidade e acessibilidade para realizar as suas funções de representante.

5. Igualdade e Não Discriminação

Não prática de discriminação no recrutamento, na remuneração, no acesso à formação, na promoção, na rescisão ou na reforma em função da ascendência, idade, estado civil, situação familiar, património genético, capacidade de trabalho reduzida, origem étnica, nacionalidade, religião, deficiência ou doença crónica, sexo, orientação sexual, filiação sindical ou convicções políticas ou ideológicas.

6. Assédio/ Abuso

Todos os trabalhadores deverão ser tratados com respeito e dignidade.

Não recorrer nem admitir a prática do castigo corporal, da coerção mental ou física ou do insulto verbal.

7. Horário de Trabalho

Cumprimento da legislação em vigor e às normas aplicáveis no sector em matéria do horário de trabalho.

8. Remuneração

A retenção sobre o salário não deve ser efetuada por razões disciplinares e que o salário e demais prestações sejam claras e regularmente especificados para os trabalhadores.

Os salários e demais prestações sejam pagos em total conformidade com as leis aplicáveis.

CÓDIGO DE ÉTICA

A Sourcetextile e os seus Colaboradores pautarão as suas decisões e ações pelos princípios de atuação estabelecidos no presente Código e em outros compromissos voluntariamente assumidos, cumprindo as suas obrigações de forma profissional, responsável e zelosa, procurando, quaisquer que sejam as circunstâncias, a excelência de desempenho.

1. Transparência e honestidade

No local de trabalho, os colaboradores da Sourcetextile devem pautar a sua atividade pelos mais elevados padrões de transparência e honestidade pessoal, cumprindo todas as disposições legais e regulamentares em vigor aplicáveis às atividades a que se encontram adstritos.

2. Integridade (anticorrupção e suborno)

Os colaboradores da Sourcetextile devem abster-se de praticar quaisquer atos de corrupção, ativa ou passiva, não podendo por isso, receber de terceiros quaisquer tipo de gratificações ou benefícios de qualquer espécie, assim como adotar comportamentos suscetíveis de criar nos seus interlocutores expectativas de favorecimento nas suas relações com a Sourcetextile.

3. Lealdade

No exercício das suas funções, os colaboradores da Sourcetextile devem atuar sempre na defesa dos interesses da Sourcetextile com a máxima seriedade e imparcialidade, empenhando-se em salvaguardar a sua credibilidade e boa imagem em todas as situações, bem como em promover e garantir o seu prestígio.

4. Confidencialidade e sigilo profissional

A Sourcetextile, assim como os seus colaboradores, tem como compromisso manter a confidencialidade das informações recebidas da parte de clientes e parceiros de negócios. A confiança é uma das bases do relacionamento com o mercado.

5. Concorrência

A Sourcetextile respeita os seus concorrentes e procura superá-los de forma saudável, oferecendo aos seus clientes produtos e soluções com uma relação de custo benefício diferenciada. Não se admitem atitudes que possam configurar como calúnia ou difamação dos concorrentes.



I made
your
clothes

#WOMADEYOURCLOTHES
FASHIONREVOLUTION.ORG

O código de ética e conduta é obrigatório a todos os colaboradores e a sua não aplicação é passível de procedimentos e sanções disciplinares.

Globalmente comunicado a todos os colaboradores, o código de ética e conduta em vigor encontra-se disponível no site:

www.sourcetextile.pt

A monitorização e controlo dos riscos na área social são realizados através de um canal anónimo (caixa de denúncias), auditorias a fornecedores, etc.

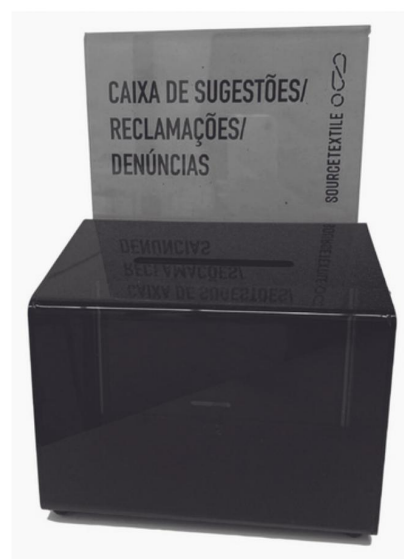

Em linha com o nosso Código de Conduta e Ética, a Sourcetextile encoraja a realização de denúncias de violação das diretrizes e princípios éticos estabelecidos, pessoalmente ou por escrito, neste caso através de email, propiciando assim uma ambiente ainda mais confiável e transparente.

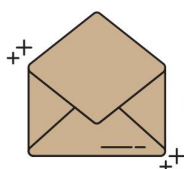

etica@sourcetextile.pt

As denúncias recebidas serão analisadas e o anonimato e confidencialidade garantidas. Durante o ano de 2021 não houve qualquer comunicação de irregularidades.

RESPONSABILIDADE SOCIAL

Empresas socialmente responsáveis são organizações que procuram elevar o grau de exigência em termos de desenvolvimento social, proteção ambiental e respeito pelos direitos fundamentais.

É neste contexto que a Sourcetextile procura implementar medidas de sustentabilidade, potenciando assim a diminuição do impacto nefasto da nossa atividade e contribuindo para a melhoria do meio envolvente.

É nosso entendimento que, mais do que apoiar ações de responsabilidade social, a Sourcetextile deve ser promotora do envolvimento de todos os seus colaboradores, clientes e restantes Stakeholders.

Queremos impulsionar as pessoas para que, dentro e fora da empresa, sejam melhores cidadãos.

A Sourcetextile ao longo dos anos tem desenvolvido iniciativas em vários domínios da responsabilidade social, nomeadamente, donativos a diversas instituições de caridade, cabazes para famílias carenciadas, apoio à cultura, dádivas de sangue, etc.

Em 2021 a Sourcetextile fez donativos em regime de anonimato num montante total de 1.20% da faturação que beneficiaram várias instituições/ entidades.

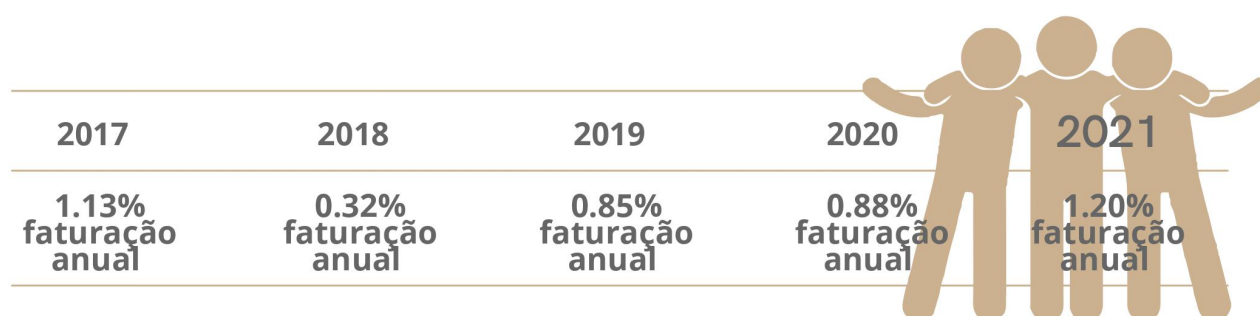

No entanto, algumas iniciativas ficaram suspensas devido à Pandemia. Acreditamos que melhores tempos virão e certamente estas e outras iniciativas continuarão a fazer parte do ADN da empresa.

Temos previsto para 2022 várias iniciativas no âmbito da Responsabilidade Social

A empresa preocupa-se em defender e promover a qualidade de vida dos seus colaboradores, oferecendo-lhes um ambiente de trabalho digno, seguro e organizado.

Em 2021 registou-se um aumento do absentismo, motivado principalmente pelos efeitos da Pandemia.

ABSENTISMO

2017	2018	2019	2020	2021
7.57%	5.35%	7.25%	7.43%	7.83%

A Sourcetextile reconhece que as condições de trabalho são um dos fatores fundamentais para o sucesso de uma organização.

No ano 2021 houve 2 acidentes de trabalho.

ACIDENTES DE TRABALHO

2017	2018	2019	2020	2021
1	0	0	1	2

A Sourcetextile continua empenhada na implementação das medidas de prevenção e na aposta da formação e sensibilização dos seus colaboradores em matéria de saúde e segurança no trabalho no sentido de atingir os zero acidentes.

As Medidas de Autoproteção desenvolvidas são regularmente testadas através de realização de simulacros.

ACIDENTES DE TRABALHO	TAXA ABSENTISMO	DIAS PERDIDOS
2	7.83%	77

SEGURANÇA E SAÚDE NO TRABALHO

A empresa empenha-se em construir e manter um ambiente de trabalho seguro e saudável. A identificação e avaliação dos perigos e riscos das atividades, a implementação crescente das medidas de controlo e a disponibilização de equipamentos de proteção coletivos e individuais bem como o desenvolvimento de exercícios de emergência, contribuíram para a minimização da sinistralidade no trabalho.

Para fortalecer a cultura da segurança são asseguradas as seguintes práticas:

- Reavaliação dos riscos para a segurança e saúde, assim como das respetivas medidas preventivas;
- Ações de formação e sensibilização em matéria de saúde e segurança no trabalho;
- Equipamento de proteção individual
- Medidas de autoproteção
- Simulacros
- Formação inicial dos novos colaboradores
- Formação e simulacro em substâncias perigosas e contenção de derrames
- Cartazes, folhetos, emails de sensibilização
- Indicadores de segurança
- Gestão de acidentes/ incidentes
- Consulta aos trabalhadores

A prevenção e controlo de acidentes assim como a promoção de um ambiente seguro é um assunto de grande relevância para a Sourcetextile.

	2020	2021
Total de dias perdidos devido a acidentes de trabalho	2.5	77
Género Masculino	0	6
Género Feminino	2.5	71
Total de acidentes de trabalho	1	2
Género Masculino	1	1
Género Feminino	0	1
Total de doenças profissionais	0	0
Género Masculino	0	0
Género Feminino	0	0
Nº total de óbitos	0	0
Género Masculino	0	0
Género Feminino	0	0

Foram realizadas ações de sensibilização *on job* com a envolvimento de colaboradores como por exemplo: ginástica laboral; movimentação manual de cargas e utilização de equipamentos de combate a incêndio.



I made
your
clothes

#WHOMADEMYCLOTHES
FASHIONREVOLUTION.ORG

GINÁSTICA LABORAL



1- PLANEIE O QUE PRETENDE FAZER E, SE NECESSÁRIO, VÁ BUSCAR AJUDA.



2- AFASTE OS SEUS PÉS, DE MODO A EQUILIBRAR A DISTRIBUIÇÃO DO PESO



3- FLITA OS JOELHOS E AGARRE FIRMEMENTE A CARGA COM AS DUAS MÃOS.



4- MANTENHA AS COSTAS DIREITAS. DOBRE AS ANCAS E OS JOELHOS AO AGARRAR A CARGA.



5- LEVANTE A CARGA ATÉ À SUA CINTURA DEVAGAR, ENQUANTO ENDIREITA AS SUAS PERNAS, AO MESMO TEMPO QUE MANTÉM OS SEUS COTOVELOS JUNTO AO SEU TRONCO.



6- MANTENHA AOS BRAÇOS JUNTOS AO CORPO E O MAIS ESTICADOS POSSÍVEL.



7- PARA COLOCAR A CARGA NO CHÃO, DOBRE OS JOELHOS E MANTENHA SEMPRE AS COSTAS DIREITAS.



8- APROVEITE O PESO DO CORPO DE FORMA EFETIVA PARA EMPURRAR OU DESLOCAR OBJETOS.



9- QUANDO AS DIMENSÕES DA CARGA E/OU PESO O ACONSELHEM, PEÇA AJUDA A UM COLEGA OU MAIS COLEGAS.



10- UMA MÁ POSTURA PODE CAUSAR LESÕES NA COLUNA.

MOVIMENTAÇÃO MANUAL DE CARGAS

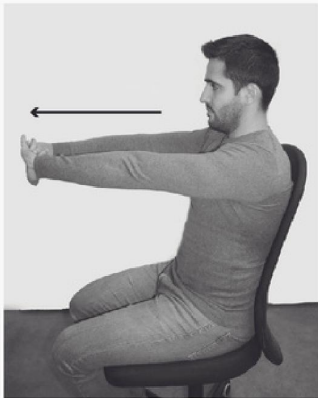

10 A 20 SEGUNDOS
2 VEZES



10 A 15 SEGUNDOS



8 A 10 SEGUNDOS
CADA LADO



15 A 20 SEGUNDOS



3 A 5 SEGUNDOS
3 VEZES

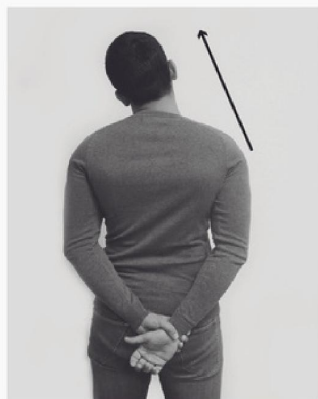

10 A 12 SEGUNDOS
CADA BRAÇO



10 SEGUNDOS



10 SEGUNDOS



8 A 10 SEGUNDOS
CADA LADO



8 A 10 SEGUNDOS
CADA LADO



10 A 15 SEGUNDOS
2 VEZES

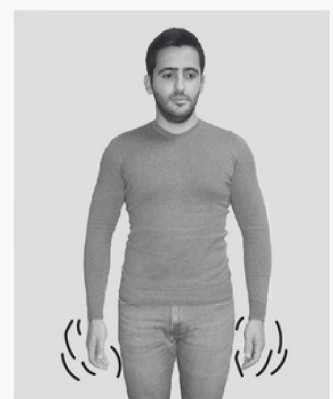

ABANE AS MÃOS
10 A 15 SEGUNDOS

UTILIZAÇÃO EQUIPAMENTOS DE COMBATE A INCÊNDIO: BOCA DE INCÊNDIO TIPO CARRETEL



1º Ver se o carretel é o equipamento mais adequado para a extinção de incêndio. O carretel é ideal para usar em materiais sólidos. Nunca use em equipamentos elétricos sob tensão.



2º Abrir a caixa do carretel, recorrendo à chave que se encontra disponível, acionando o dispositivo de abertura de emergência.



3º Abrir a válvula de corte, mantendo a agulheta na posição fechada.



4º Desenrolar a mangueira até chegar à proximidade do foco de incêndio. Também pode ser por lançamento. Evitar estrangulamento.



5º Abrir a agulheta. Pode assumir 3 posições: fecho, pulverização ou jato. Neste caso está em pulverização (ou nevoeiro).



6º Esta é a posição da agulheta em jato. Dirigir o jato para a base das chamas.



7º Após utilização, retirar a mangueira para proceder ao escoamento da água.



8º Dobrar a mangueira pela metade (deixando a parte superior recuada +/- 50cm relativamente à parte inferior).



9º Começar a enrolar a partir do meio.



10º Enrolamento no solo (também pode ser levantado).



11º Colocar a mangueira novamente na caixa.



12º Estabelecer a ligação para ficar pronta para uma nova situação de emergência.

EQUIPA DE EMERGÊNCIA

ORGANIZAÇÃO DA SEGURANÇA
CONTRA INCÊNDIOS

CONFORME MEDIDAS DE AUTOPROTEÇÃO EM VIGOR



Foi realizado um simulacro de evacuação no dia 29-04-2021



I made
your
clothes

#IMADEYOURCLOTHES
FASHIONREVOLUTION.ORG

05.

Desempenho Ambiental

A Política QAS da Sourcetextile visa sensibilizar e envolver todos os seus colaboradores na adoção das melhores práticas a nível ambiental.

A sensibilização ambiental dos colaboradores é um dos pilares fundamentais da gestão ambiental assumida pela Sourcetextile considerando que a redução dos impactes ambientais da empresa ao nível do consumo de energia e água dependem essencialmente da alteração de comportamentos. O objetivo é incentivar e motivar os colaboradores para que o seu contributo individual refletido numa gestão rigorosa dos recursos disponibilizados para o exercício da atividade diária, participem num esforço coletivo de transformar a Sourcetextile numa empresa ambientalmente mais sustentável.

AVALIAÇÃO DOS ASPETOS AMBIENTAIS

A Sourcetextile procedeu ao levantamento ambiental das suas atividades desde 2015. Este processo permitiu identificar a avaliação dos aspetos ambientais diretos e indiretos e os respetivos impactes associados, de acordo com o ciclo de vida. Os aspetos ambientais são apreciados anualmente ou são revistos quando necessário, nomeadamente quando ocorrem alterações de atividade ou manutenção.

A identificação dos aspetos ambientais significativos propicia o enquadramento para o estabelecimento dos objetivos e metas ambientais da Sourcetextile.

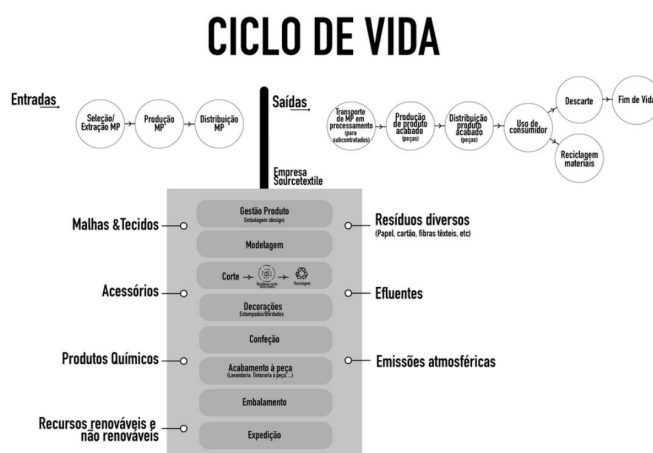

POLÍTICA PROCUREMENT SUSTENTÁVEL

Como parte integrante da sua estratégia de contribuição para o desenvolvimento sustentável, a Sourcetextile definiu como objetivo de longo prazo a gestão conscienciosa dos seus impactes ambientais, sociais e económicos.

Com esta abordagem procuramos melhorar, de forma progressiva, contínua e sustentada, a incorporação de preocupações ambientais e sociais, além das económicas, em todos os aspetos das nossas atividades. Tal inclui a cadeia de fornecimento de bens e de serviços, no entendimento de que os nossos fornecedores são parte inalienável da nossa criação de valor.

Para prosseguir com a sua Estratégia de Compras Sustentáveis, a Sourcetextile definiu uma Política de Compras, a qual está inevitavelmente sujeita à disponibilidade do mercado e à viabilidade económica das opções disponíveis.

Assim, a Sourcetextile privilegiará as compras de produtos/matérias-primas que:

- Sejam reciclados e/ ou reutilizados;
- Tenham um certificado de eficiência energética A+++;
- Incorporem tecnologia LED;
- Tenham uma proveniência local ou regional;
- Não contenham químicos prejudiciais ao ambiente;
- Sejam provenientes de empresas que respeitem normas ambientais;
- Sejam provenientes de empresas que respeitem normas no âmbito da responsabilidade social;
- Sejam provenientes de empresas que respeitem normas no âmbito da segurança, higiene e saúde no trabalho;
- Sejam provenientes de empresas com políticas e práticas sustentáveis.

Pretendemos colaborar com os nossos fornecedores mais frequentes numa lógica *win-win* e por isso encontramos-nos disponíveis, se necessário, para ajudá-los ou encorajá-los a adotarem melhores práticas no âmbito de preservação ambiental e responsabilidade social

PROGRAMA DE GESTÃO AMBIENTAL E SEGURANÇA

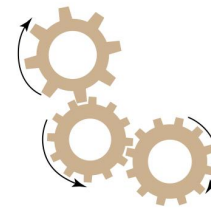

Os objetivos são estabelecidos anualmente, aquando da Revisão do Sistema de Gestão, sendo estes consistentes com a política, e formalizados em ata de reunião. Quer a política quer os objetivos são divulgados a todos os colaboradores, através da fixação em quadros, e sessões de sensibilização.

A Sourcetextile empenha-se no cumprimento todos os requisitos legais, bem como outros que a organização subscreva, melhorando continuamente a eficácia do seu Sistema de Gestão Integrado e promovendo a qualidade, ambiente e a segurança saúde no trabalho, de forma a garantir a competitividade e o sucesso.

Estes objetivos são atingidos graças ao trabalho em equipa, à motivação e ao empenho de todos os colaboradores, fornecedores, subcontratados e partes interessadas.

CONSUMO DA ÁGUA

A gestão sustentável da água é uma das prioridades estratégicas da Sourcetextile comprometendo-se ainda com os colaboradores para a conservação e acesso racional da água, pois acredita, inequivocamente que o acesso à água é um direito humano básico.

Houve uma diminuição de 0.3% de água comparativamente ao ano anterior.

O consumo de água intervém no processo produtivo mais exatamente na alimentação das caldeiras, assim como serve para a higienização das instalações e higiene dos colaboradores.

A água consumida é fornecida pela rede pública.

CONSUMO ÁGUA m3

2018	2019	2020	2021
325	376	372	371

CONSUMO DE ENERGIA

Em consonância com o que se tem verificado nos anos anteriores, a Sourcetextile tem apostado na utilização eficiente dos recursos energéticos. Foi verificado um aumento de 0.95% no consumo total de energia relativamente ao ano de 2020, em grande parte justificado por maior utilização dos equipamentos de climatização associado às condições climatéricas.

A Sourcetextile tem vindo a introduzir medidas que conduzem a melhorias a nível energético e as emissões de CO₂, como por exemplo, substituição de lâmpadas por tecnologia LED, instalação de GPS na frota automóvel para otimizar as rotas e instalação de painéis fotovoltaicos.

Apesar do aumento verificado, a cada ano, desafiamo-nos a produzir mais, consumindo menos.

CONSUMO ENERGIA KWh

2018	2019	2020	2021
87499	95146	100355	101308

FONTES DE ENERGIA

Fonte: a informação apresentada corresponde ao mix anual de fontes de energia do 4º trimestre de 2021 (fatura EDP)

- Gás natural 50.55%
- Carvão 7.67%
- Nuclear 2.35%
- Eólica 3.02%
- Hídrica 14%
- Cogeração renovável 9.07%
- Outras renováveis 7.17%
- Resíduos sólidos urbanos 0.93%
- Cogeração fóssil



I made
your
clothes

#IMADEYOURCLOTHES
FASHIONREVOLUTION.ORG

PERFIL ENERGÉTICO

O perfil energético da Sourcetextile desagregado é constituído pelo consumo de 36.13% de eletricidade, 57.60% de gasóleo, 6.27% gasolina.

PERFIL ENERGÉTICO 2021

ENERGIA	GASÓLEO	GASOLINA
36.13%	57.60%	6.27%

O combustível mais utilizado pela empresa é o gasóleo, sendo que, neste âmbito, à medida que exista necessidade de renovação da fota automóvel, a opção será por veículos menos poluentes, como foi o caso da aquisição da última viatura adquirida em 2021 (tecnologia híbrida).

Apesar das medidas existentes, o consumo de energia (GJ) registou um aumento de 1.1% face ao ano anterior.

ENERGIA TOTAL CONSUMIDA (GJ)

2017	2018	2019	2020	2021
301.7	315	343	361	365

A pensar num futuro mais sustentável, a Sourcetextile instalou painéis fotovoltaicos na sua cobertura, permitindo a conversão da luz solar em eletricidade, através de um recurso renovável que é o Sol.

Desde que instalamos os painéis fotovoltaicos, 16% da energia consumida em 2021 adveio dos painéis.



SUSTENTABILIDADE É O NOSSO FOCO!

EMISSÕES CO2

As emissões de gases com efeito de estufa, no caso da Sourcetextile resulta dos consumos da eletricidade e dos consumos do combustível da frota automóvel.

No que diz respeito às emissões de CO2, resultantes da atividade da Sourcetextile destaca-se o seguinte:

EMISSÕES (Ton CO2)				
2017	2018	2019	2020	2021
74	70	76	85	95

Apesar das medidas de redução de consumo de energia e emissões, as emissões de CO2 aumentaram, verificando-se um aumento de 11.76% face ao ano anterior.

No entanto, se analisarmos o consumo específico de energia (tonCO2/ volume de vendas) verifica-se uma diminuição de 1.12% face ao ano de 2020.

EMISSÕES 10-5 Ton CO2e/ Volume Vendas				
2017	2018	2019	2020	2021
1.74	1.89	1.83	1.78	1.76

RESÍDUOS

A Sourcetextile tem implementado um sistema de gestão de resíduos, de forma a garantir que não resultem problemas ambientais da produção dos mesmos.

A segregação dos resíduos é realizado por todos os colaboradores sendo o seu armazenamento realizado no local de segregação, tendo em consideração a natureza e o destino final.

Na Sourcetextile existem zonas específicas para a colocação dos resíduos: papel e cartão, plásticos, lixo orgânico e fibras têxteis.

Durante o ano de 2021, foram produzidos 31.84 toneladas de resíduos, um aumento de 15.2% face ao ano anterior.

Numa análise por tipologia de resíduos, os desperdícios representam 93.72% fibras têxteis, 4.21% papel e cartão e 2.07% plástico.

RESÍDUOS (Ton)

2017	2018	2019	2020	2021
30.360	28.481	29.842	27.64	31.84

Todos os resíduos são encaminhados para operadores licenciados de resíduos, sendo o seu destino R12 (reciclagem).

Os resíduos indiferenciados (domésticos) são recolhidos e transportados para a Braval, onde depois de depositados, são separados de modo a serem valorizados.

Foi realizada uma avaliação aos Fornecedores de Gestão de Resíduos em termos de sustentabilidade.

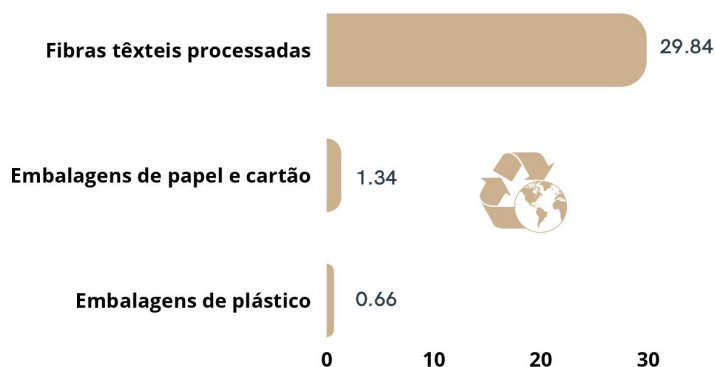

PROJETO 2ND AROUND

No sentido de promovermos a circularidade na Sourcetextile, demos início a um projeto designado como "2nd Around" que permite reciclar os desperdícios de corte e peças em fim de vida dos clientes e transformar em "novas" malhas.

DETALHES SOBRE O PROCESSO:

1. Juntamos o desperdício do corte às peças em fim de vida devolvidas pelo cliente.
2. Estes desperdícios, são transportados para uma planta de reciclagem onde são desfibrados a partir de um processo mecânico.
3. À fibra resultante adiciona-se uma fibra nova/virgem para facilitar a fiação.
4. Com o novo fio reciclado tricota-se a malha sustentável.
5. Confecciona-se novas peças. Estas peças poderão ser certificadas no âmbito do GRS (Global Recycled Standard), dependendo da composição resultante e se pedido pelo cliente.

Nota: Em todas as fases do processo existe uma percentagem de perdas variável, que pode rondar o 15%, dependendo do comportamento/composição da matéria-prima.

VANTAGENS DO 2nd ROUND:

- Contribuição para a distinção de resíduos têxteis.
- Promoção da economia circular.
- Fomento da Inovação.
- Aumento da competitividade.
- Diversificação da oferta ao consumidor por parte dos nossos clientes.

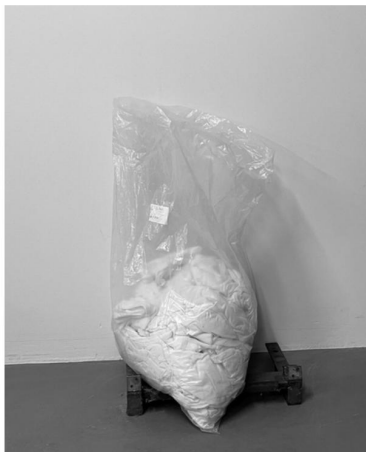

CÓDIGO DE BOAS PRÁTICAS AMBIENTAIS

A Sourcetextile, pretende consciencializar os seus colaboradores para o impacto que as suas ações/ atividades produzem no meio ambiente, assim como comprovar que ser “amigo do ambiente” não é afinal tão difícil, é essencialmente uma questão de hábitos.

Porque o compromisso ambiental não é uma opção, mas sim uma obrigação de todos nós, leia, medite e mude a sua atitude, para que possa satisfazer as suas necessidades atuais sem comprometer as necessidades de gerações futuras.

QUAL PODERÁ SER O MEU CONTRIBUTO?



- APAGAR TODAS AS LUZES ANTES DE ABANDONAR O TRABALHO.
- DESLIGAR O COMPUTADOR E O AR CONDICIONADO ASSIM QUE TERMINAR O DIA DE TRABALHO;
- VERIFICAR SE TODAS AS TORNEIRAS E AUTOCLISMOS FICAM BEM FECHADOS APÓS UTILIZAÇÃO;

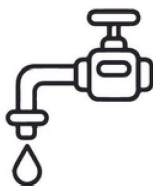

- IMPRIMIR E FOTOCOPIAR, SEMPRE QUE POSSÍVEL DOS 2 LADOS DA FOLHA;
- UTILIZAR O VERSO DE FOLHAS JÁ UTILIZADAS PARA TIRAR APONTAMENTOS E ANOTAÇÕES;
- UTILIZAR SEMPRE QUE POSSÍVEL O SUPORTE INFORMÁTICO COMO FORMA DE ENVIAR E ANALISAR DOCUMENTO;



- REUTILIZAR AS EMBALAGENS DE CARTÃO E OS ENVELOPES DE CIRCULAÇÃO INTERNA;
- AGITAR O TONNER DE IMPRESSORAS, FOTOCOPIADORAS LOGO QUE ESTE INDICAR QUE TERMINOU (PODERÃO GARANTIR-SE MAIS ALGUMAS CÓPIAS);



- UTILIZAR SEMPRE QUE POSSÍVEL, O TRANSPORTE COLETIVO;
- EVITAR A VELOCIDADE EXCESSIVA, AS TRAVAGENS BRUSCAS E O EXCESSO DE CARGA SEMPRE QUE UTILIZAR VEÍCULOS;

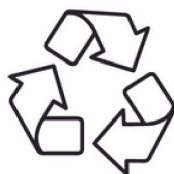

- PLANEIE AS SAÍDAS, DE FORMA A NÃO FAZER SAÍDAS DESNECESSÁRIAS;
- DEPOSITAR SELETIVAMENTE: PAPEL E CARTÃO, PLÁSTICO, VIDRO, PILHAS E ACUMULADORES, CONSUMÍVEIS INFORMÁTICOS, EQUIPAMENTO ELÉTRICO E ELETRÓNICO, RESÍDUOS TÊXTEIS.
- REDUZIR O VOLUME DAS EMBALAGENS ANTES DE DEPOSITAR NOS CONTENTORES/ BIG BAGS: ESPALMANDO-AS.



I made
your
clothes

#IMADEYOURCLOTHES
FASHIONREVOLUTION.ORG

SOURCE
TEXTILE

06.

Desempenho Económico

A Sourcetextile encerrou o ano de 2021 com um aumento de vendas de 14,61% face ao ano anterior, assegurando e mantendo o bom desempenho económico-financeiro em consonância com os anos anteriores.

O momento atual é de investimento, consolidação e crescimento, assente na credibilidade como fornecedor diferenciador e de qualidade ímpar reconhecido nos mercados internacionais.

Estamos perante novos desafios, onde a competitividade é constante, mas continuamos atentos, motivados, ativos e focados, em fazer mais e melhor, dia após dia.

“...Em tempos de contenda, temos que dar um passo à frente...” Rick Owens

Compete ao Revisor Oficial de Contas (ROC) fiscalizar a administração da empresa relativamente ao cumprimento da lei, bem como os estatutos e regulamentos que lhe são aplicáveis.



07.

Reflexão Final

Desde o início de atividade que a Sourcetextile pauta a sua atuação por princípios de qualidade, ambiente e segurança como é possível constatar pelas certificações existentes desde 2015.

Numa economia mundial em que a competitividade é extrema, torna-se cada vez mais fundamental definir estratégias de desenvolvimento, onde é importante crescer de forma sustentada na inovação, no conhecimento e diferenciação.

Acreditamos que temos uma melhor posição face à concorrência, uma vez que disponibilizamos um conjunto de certificações, de boas práticas, que valorizam a sustentabilidade.

Por outro lado, considerámos que a Sourcetextile é alicerçada num trinómio com características vencedoras: produto têxtil de inegável qualidade; experiência empresarial e no negócio; e investimentos estratégicos de alto impacto na performance da empresa.

O nosso maior desejo para 2022 é continuarmos a ser uma referência de persistência e resiliência nas adversidades.



**SOURCE
TEXTILE**



For You & Me

[in](#) [@](#) [f](#) SOURCETEXTILE.PT

